

Legende

- ermitteltes Überschwemmungsgebiet
- Gemeindegrenze
- Landkreisgrenze

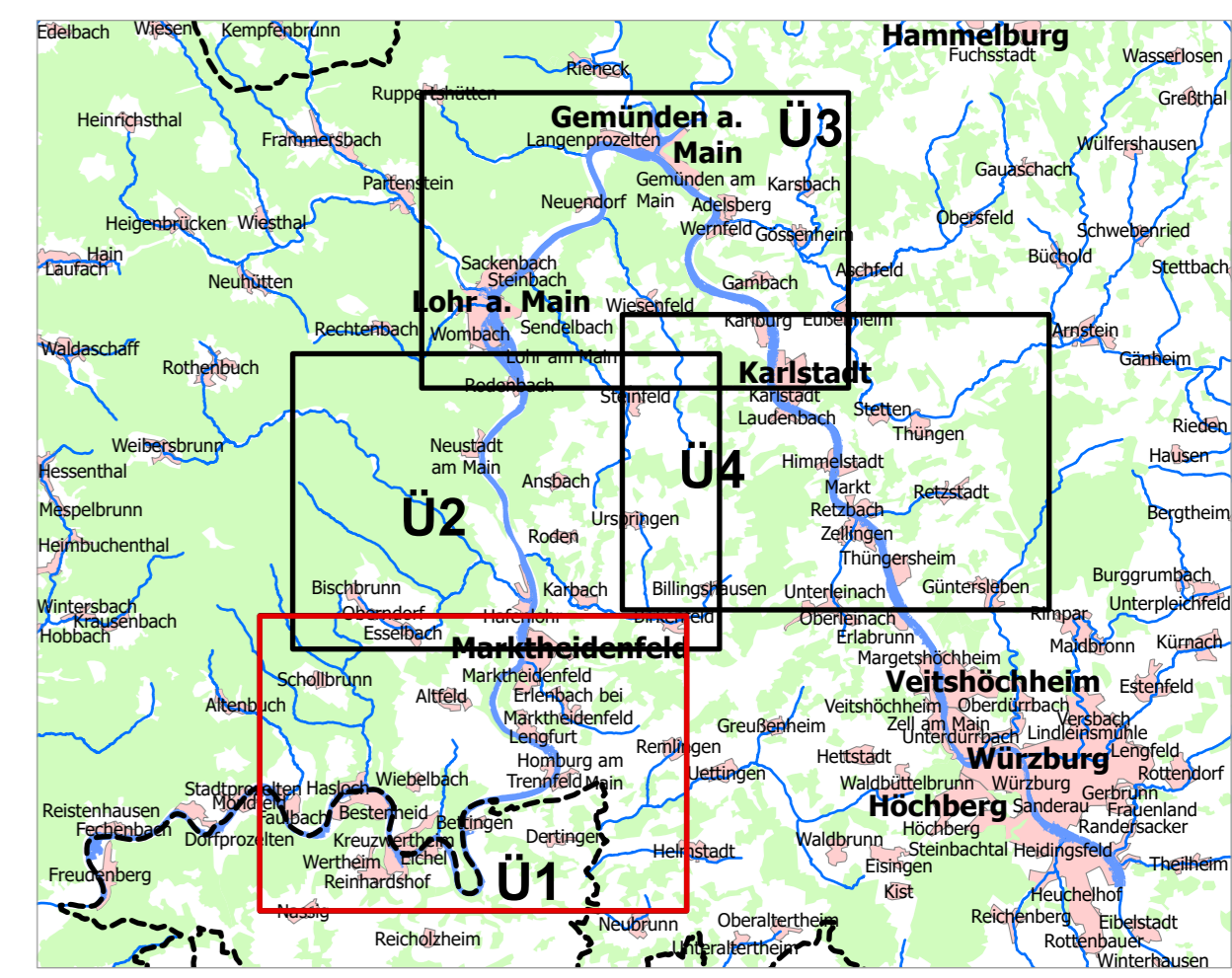

Geobasisdaten: Amtliches Topographisch-Kartographisches Informationssystem (ATKIS) 1:25000 © Bayerische Vermessungsverwaltung 2021 DLM250/DLM1000 de-de/by-2.0 Lizenztext unter www.govdata.de/dl-de/by-2-0 Fachdaten: Informationssystem Wasserwirtschaft	
Vorhaben: Gew. I Main, Fluss-km 149,360 - 238,600 Festsetzung des Überschwemmungsgebiets Festsetzende Behörde: Landratsamt Main-Spessart Landkreis: Main-Spessart Gemeinde: Hasloch/Kreuzwertheim/Triefenstein/Marktheidenfeld/Hafenlohr	Anlage: 1 Plan-Nr.: Ü1 Ausgabe vom: 28.02.2021 Ersatz für: Ursprung: Wasserwirtschaftsamt Aschaffenburg Entwurfsverfasser: Datum: Name 26.02.2021 entworfen: Okt 2020, Modinger gezeichnet: Feb 2021, Lange geprüft: Feb 2021, Drautz
Datum: 26.02.2021 gez. Drautz, Bauoberrat Unterschrift	